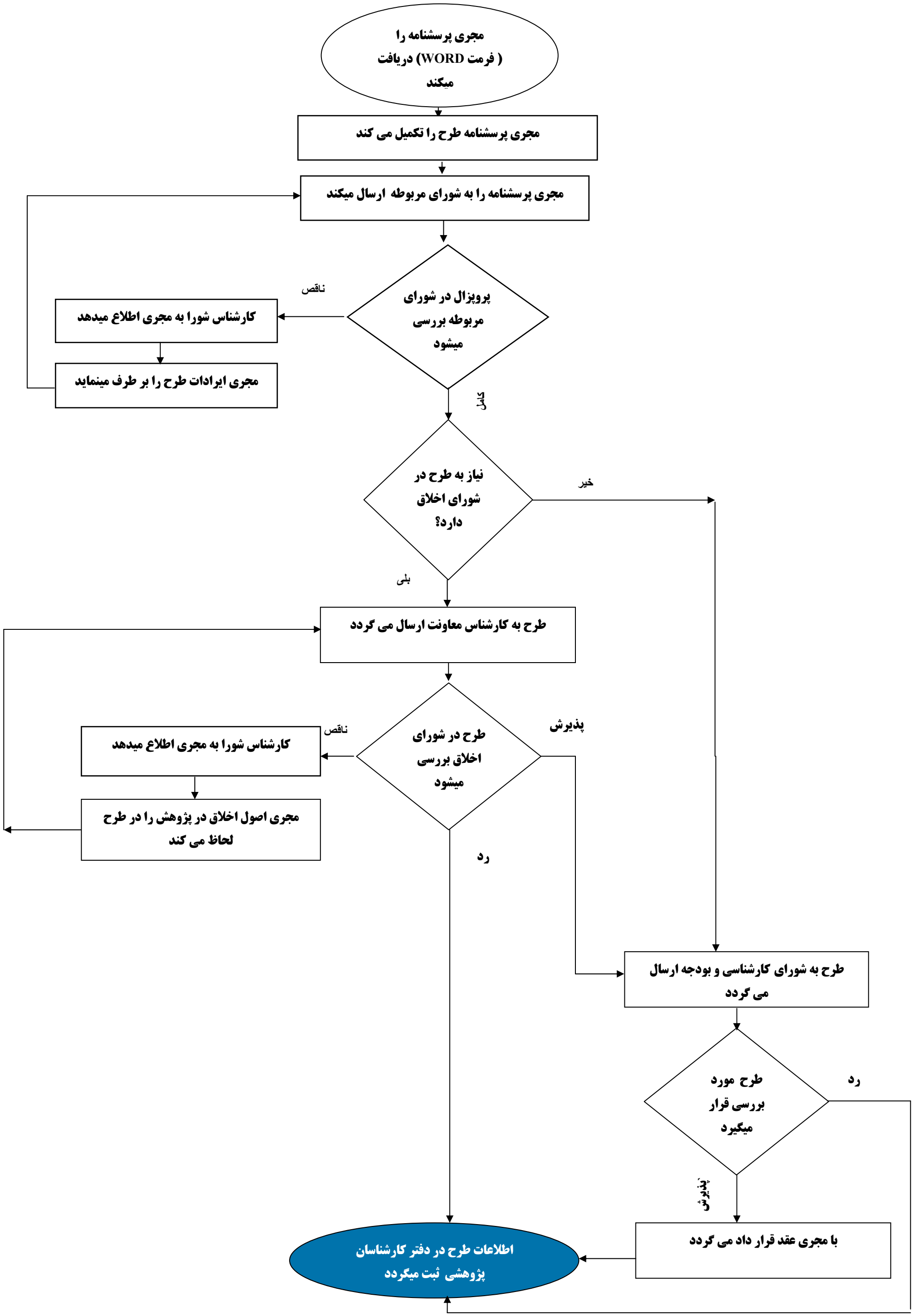فرآیند تصویب طرح های تحقیقاتی